



Le champ de nos activités

Nos missions s'exercent en particulier sur les domaines :

- de l'**Agriculture**, avec la gestion et l'attribution des aides financières, l'aide aux installations, le contrôle des structures
 - de la **Forêt** et de la **Chasse**, dans un contexte de conséquences de la tempête Klaus de 2009 et de nécessité de reconstruire la ressource
 - du **Logement**, avec la gestion des aides financières au parc public et aux propriétaires privés
 - de la **Construction**, avec l'application des règles permettant l'accessibilité, la sécurité et le respect de la réglementation thermique
 - des **Milieus naturels** (Natura 2000,..)
 - de l'**Eau** et de ses usages (pêche, irrigation..), avec un cadre réglementaire complexe et une ressource à partager et à protéger
 - de l'**Urbanisme** et de l'aménagement, de la planification et de l'occupation des sols (autorisations de construire)
 - de l'**Environnement** et du **Paysage**
 - du **Littoral**, notamment au titre de la gestion des eaux et du domaine public
 - des **Risques**, et de leur prise en compte dans l'aménagement du territoire.

DDTM

des
L
a
n
d
e
s

Direction départementale des Territoires et de la Mer

Nos principales missions

- **Connaître** le territoire landais et ses enjeux en terme d'aménagement et de littoral et faire partager cette connaissance aux acteurs locaux
- **Aider** au développement harmonieux de ce territoire, dans un contexte de croissance démographique forte et de ressources à préserver
- **Mobiliser** et aider les acteurs locaux sur les projets et thèmes qui s'inscrivent dans un développement durable, qui participent au développement rural et à l'essor des énergies renouvelables
- **Gérer** les aides financières du logement aux organismes de logements sociaux et aux propriétaires privés bailleurs et occupants, ainsi que les aides à l'agriculture, à la reconstruction de la forêt... (PAC, ANAH, logement social, 1 % paysage, FEADER, plan chablis,..)
- **Elaborer** les plans de prévention des risques naturels et technologiques
- **Mener l'instruction et les contrôles** portant sur les décisions ou autorisations réglementaires qui entrent dans notre champ de compétences



Mission mutualisée et communication

 - Pilotage
- Juridique
- Gestion ROP métiers
- Communication
- Prévention
- Missions de Contrôles

Martine PUEYO

Mission connaissance et prospective des territoires

 - Géomatique
- Connaissances

Philippe BODERE

Mission transition écologique

 - Pôle Départemental des ENR
- PCAET
- Administration exemplaire

Coralie SEYS

Mission littoral

 - Protection du Littoral

XXX

 **Nadine CHEVASSUS**
Directrice

 **Laurent LHERBETTE**
Directeur adjoint

Délégation territoriale Dax

 **Jean-François MOZAS**
xxx adjoint

Délégation territoriale Mont de Marsan

 **Olivier LAURIN**
Stéphane CARDOT
adjoint

Accompagnement et conseils aux territoires

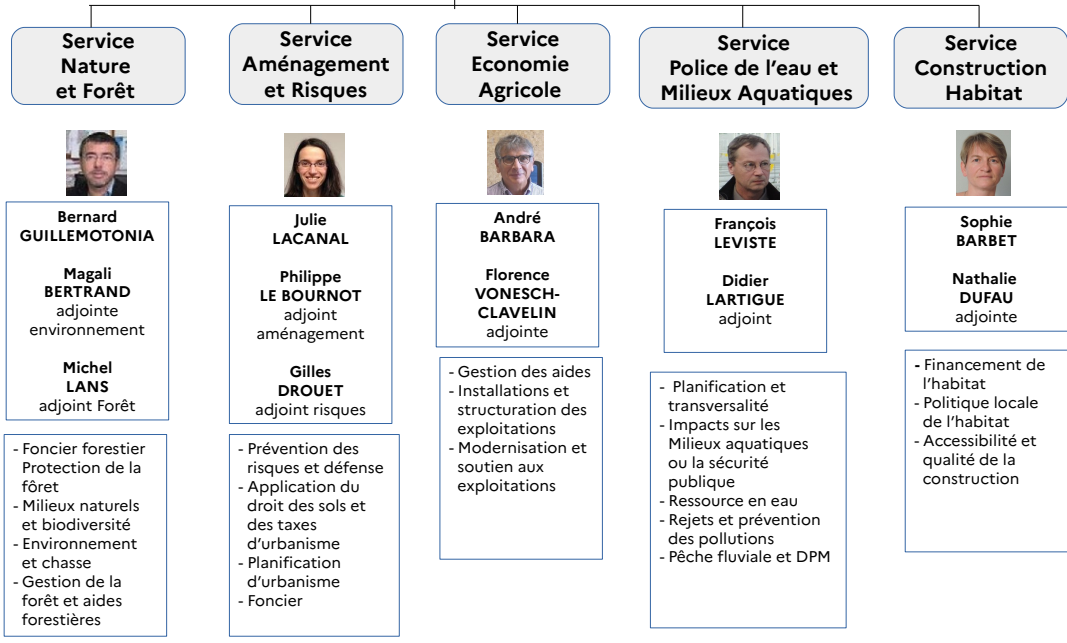

DDTM des Landes - Organigramme au 1^{er} janvier 2022

351 Boulevard Saint Médard - BP 369 - 40012 MONT-DE-MARSAN CEDEX / Tél. : 05 58 51 30 00 / ddtm@landes.gouv.fr

Architecte et paysagiste conseils

Tristan BRISARD - Grazellia BARSACQ

Direction départementale des territoires et de la mer

Siège :
351 Boulevard St Médard - BP 369
40012 MONT DE MARSAN CEDEX
Téléphone : 05 58 51 30 00
Télécopie : 05 58 51 30 10
Mèl : ddtm@landes.gouv.fr

Accueil du public
Du lundi au vendredi : 9h30 à 11h30
et de 14h00 à 16h00

Délégation Territoriale de Mt MARSAN

351 Boulevard St Médard - BP 369
40012 MONT DE MARSAN CEDEX
Téléphone : 05 58 51 30 01
Mèl : ddtm-dtdm@landes.gouv.fr

Délégation Territoriale de DAX

5, rue d'Aspremont
40100 DAX
Téléphone : 05 58 56 65 16
Mèl : ddtm-dtdax@landes.gouv.fr

Délégation ANAH

Téléphone : 05 58 51 31 78
Mèl : ddtm-sah-fh-anah@landes.gouv.fr