Liberté • Égalité • Fraternité
RÉPUBLIQUE FRANÇAISE
PRÉFECTURE DES LANDES

préfecture des Landes

PPR approuvé

2 3 JAN. 2009

Le Préfet

Stéphane GUYOT

plan de prévention des risques naturels
secteur de l'Adour Maritime
commune de Saint Martin de Seignanx

3 - Zonage Réglementaire

direction départementale
de l'Equipement des Landes

Echelle: 1/5 000

Référence de classement
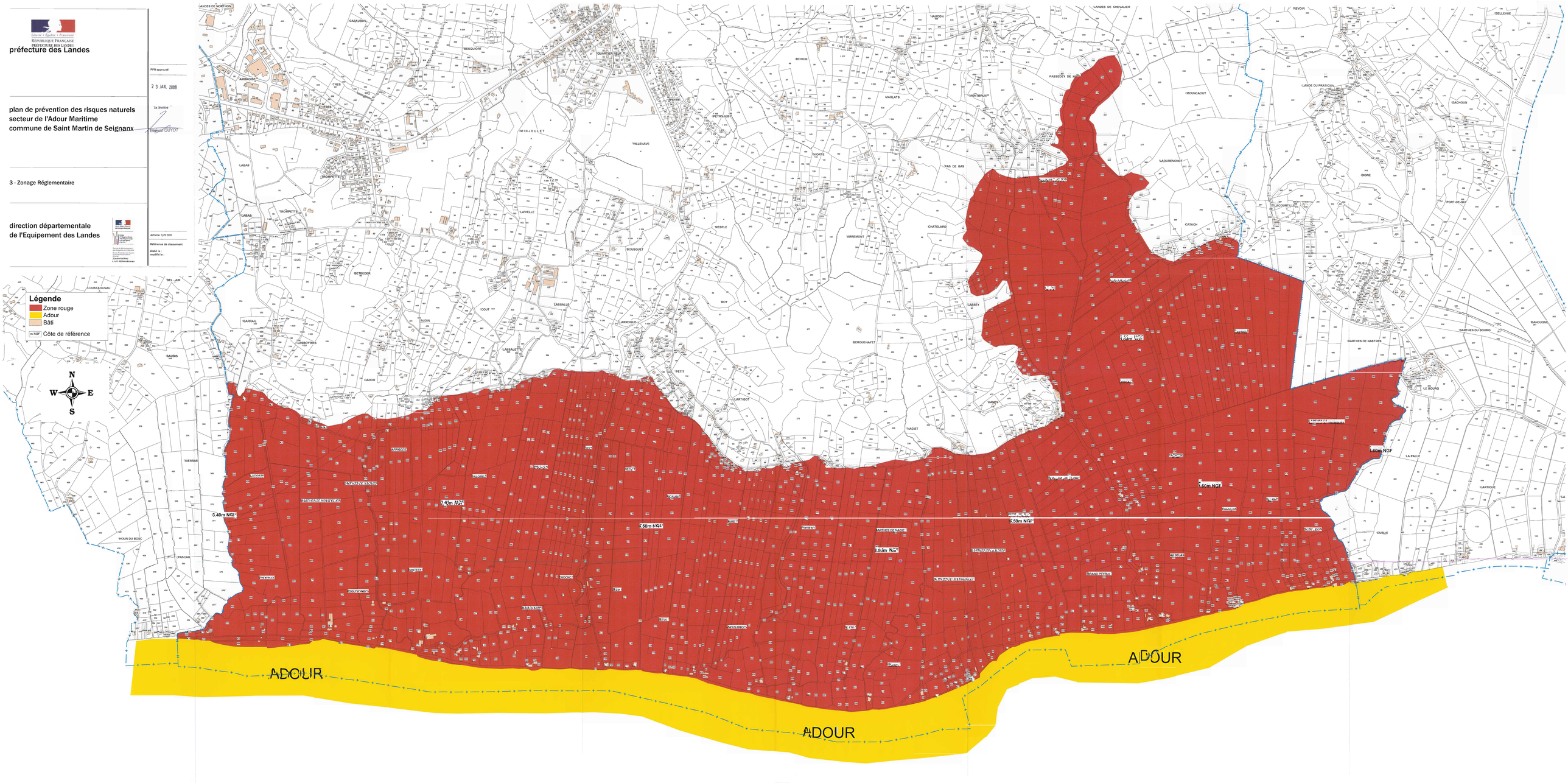
créé le :
modifié le :