

LEGENDE

-  PDL
-  PTR
-  Table 2V16
-  Tranchée
-  Clôture
-  Portail 7m
-  Réserve incendie 120m3
-  Piste lourde 6m
-  Piste légère 6m
-  Bande à la terre 5m
-  Bande de roulement 5m
-  Zone d'implantation
-  Limite de la zone de débroussaillage (50m de la clôture)

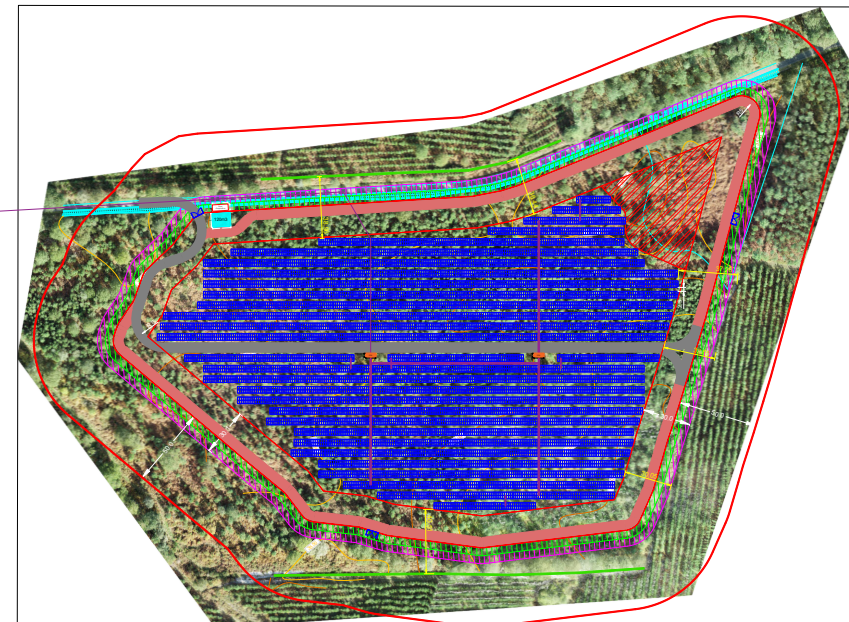
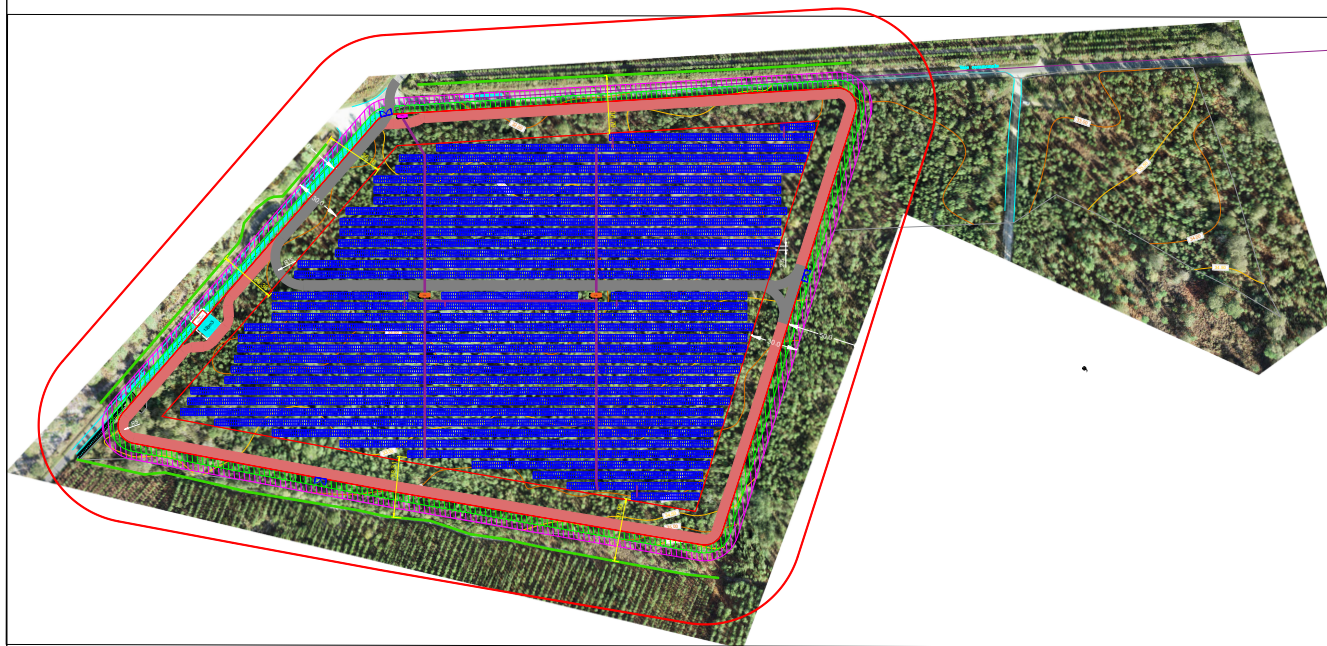

Données du projet:

Puissance module : VERTEX TSM-D20 - 605 Wc
 Nombre de module : 22 720
 Nombre de structure : 710 x 2V16
 Puissance centrale : 13 745.60 kWc
 Type d'onduleur : Huawei 215 KTL
 Nombre d'onduleur : 52
 Puissance kVA Max : 11 180 kVA

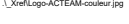

Acteam ENR
2 Impasse Louis Sire
31200 TOULOUSE

PHASE PRE	TYPE DE PROJET Centrale au sol
N° 1	Projet MEILHAN
INDICE A	PLAN DE MASSE
SOURCE ARKOLIA	Inclinaison : 18° Orientation : 0°
ECHELLE 1/1500	

INDICE	DATE	MODIFICATIONS	Dessiné par	Vérifié par	Approuvé par
A	06/01/2022	Création	RR	BS	NM