

OBSERVATOIRE DÉPARTEMENTAL DE SÉCURITÉ ROUTIÈRE

BULLETIN MENSUEL DU MOIS DE OCTOBRE 2022

	DEPUIS LE DÉBUT DU MOIS	2021	DEPUIS LE DÉBUT DE L'ANNÉE	Chiffres 2021	Différence 2020/2021
ACCIDENTS	15	12	148	141	7
TUÉS	1	2	26	17	9
BLESSÉS	16	18	174	171	3

En gris, la comparaison avec l'année 2021

CUMUL MENSUEL DES NOMBRES D'ACCIDENTS ET DE TUÉS :

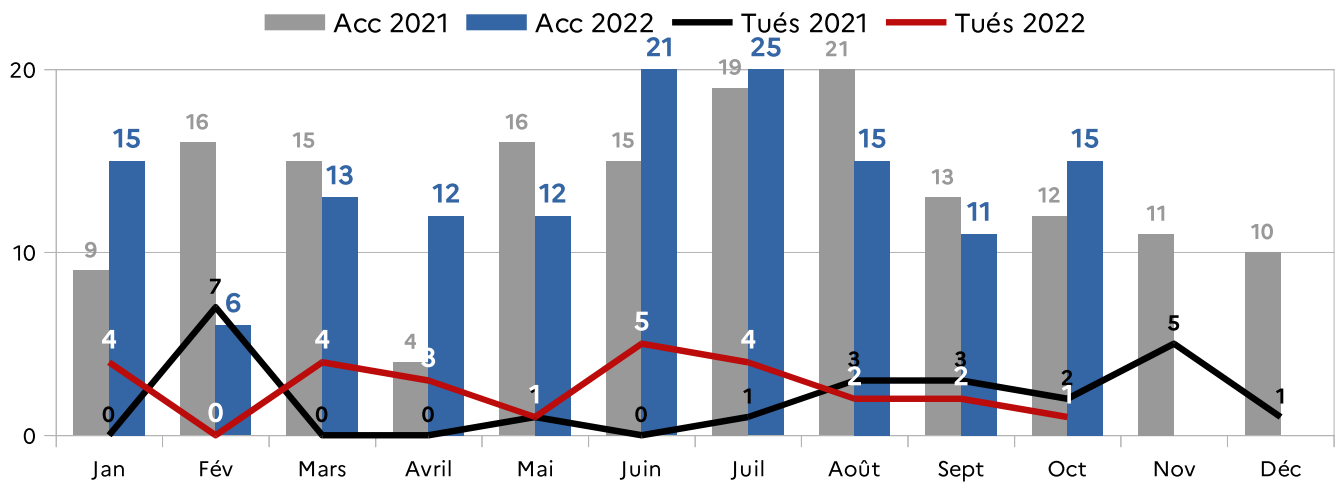

Concernant le mois de octobre 2022, le nombre d'accidents est dans la moyenne comparativement au reste de l'année. Les tués sont quant à eux dans une moyenne basse sur l'ensemble de l'année.

COURBE DES DOUZE MOIS GLISSANTS :

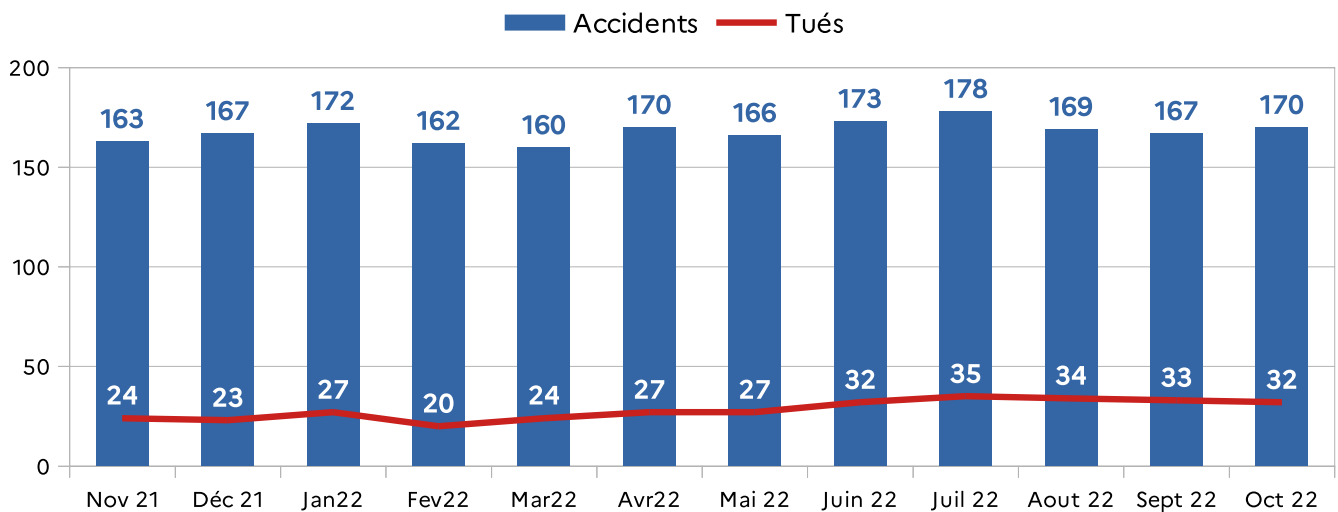

La tendance, sur une année glissante, continue à se situer dans une moyenne haute. Comparativement à décembre 2021, période la plus basse sur l'année glissante, l'écart de tués est de +9, alors que le nombre d'accidents est de +7.

ACCIDENT(S) MORTEL(S) DU MOIS DE OCTOBRE 2022

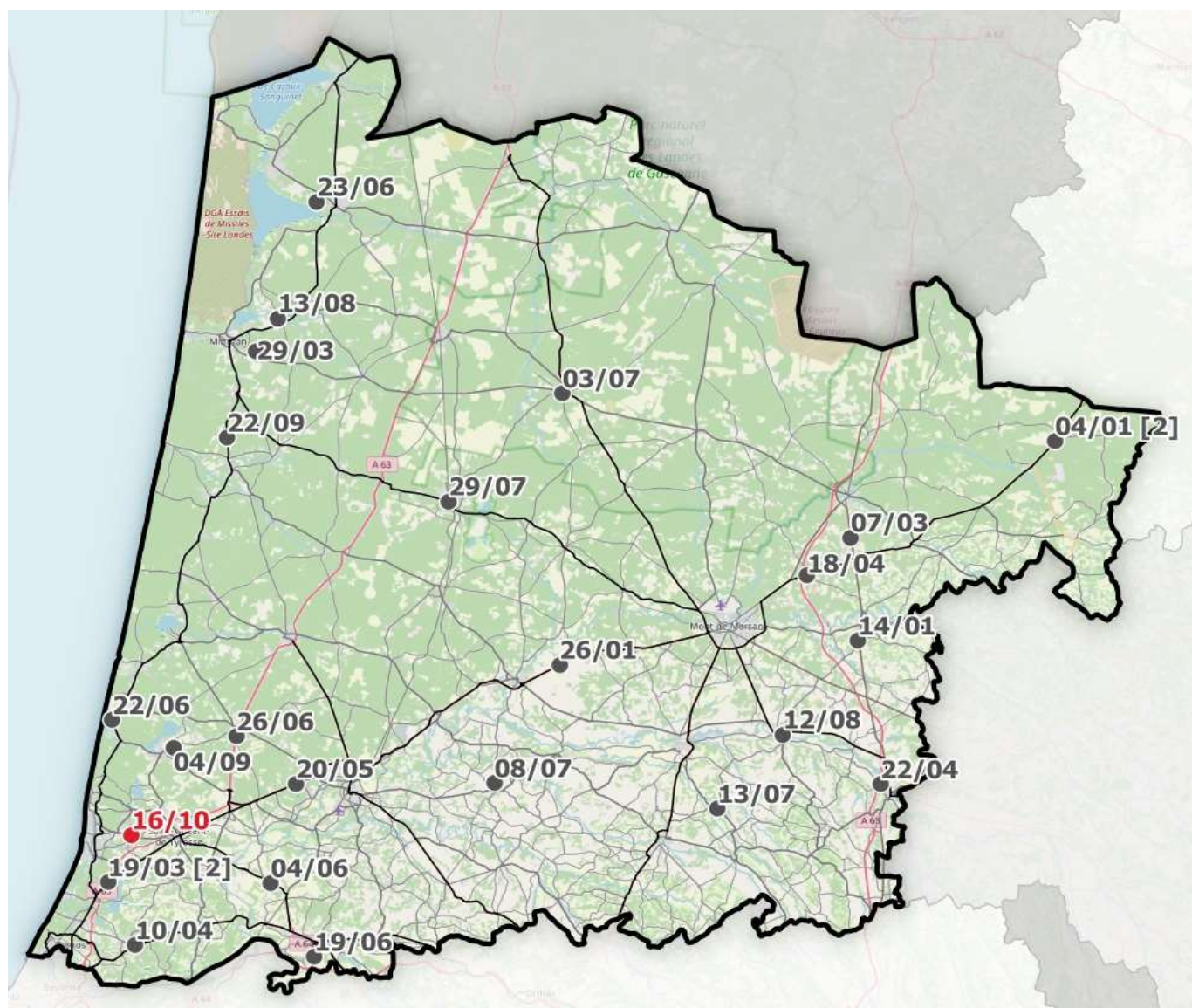

DATE	HEURE	COMMUNE	ROUTE	SEXE	AGE	AGGLO	VICTIME	FACTEURS AGRAV.
16-10	00:10	Angresse	VC	H	26	Agglo	Conducteur VL	

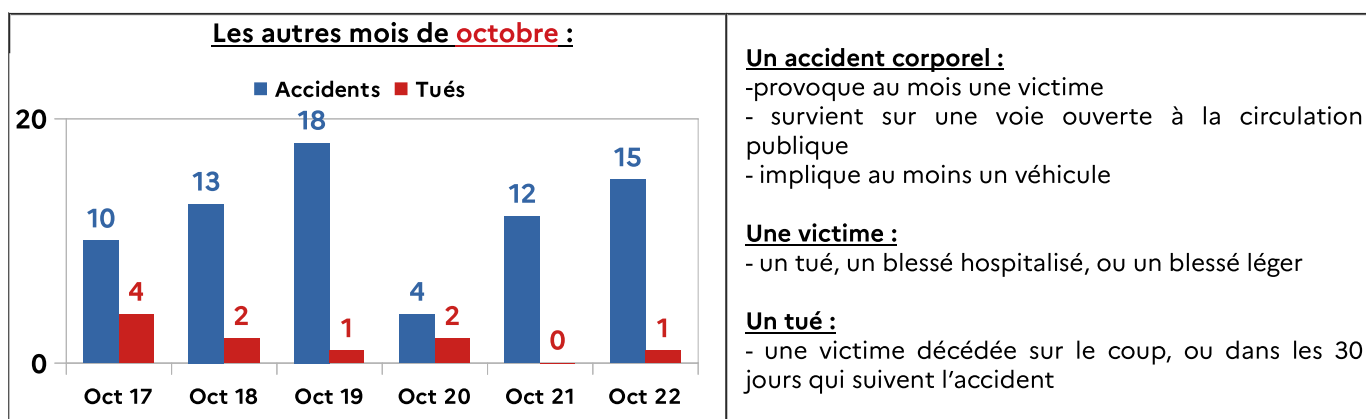

LES ACCIDENTS MORTELS

Période de 1^{er} novembre 2021 au 31 octobre 2022

Catégorie d'âges des victimes :

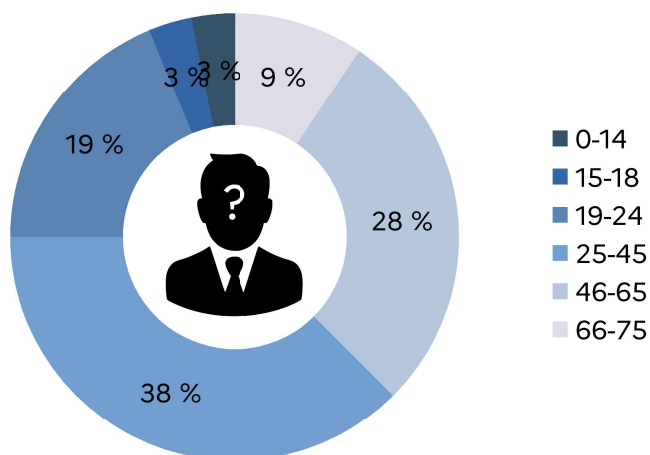

■ Homme

■ Femme

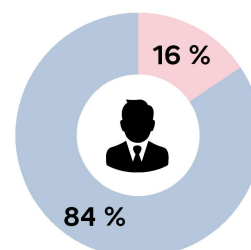

Lieu d'habitation des personnes tuées :

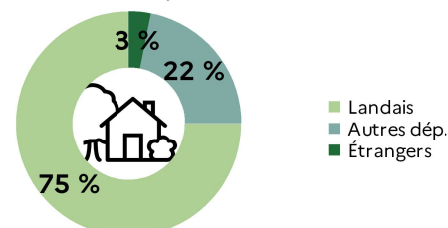

Causes multi-fonctorielles des accidents mortels au cours de l'année glissante :

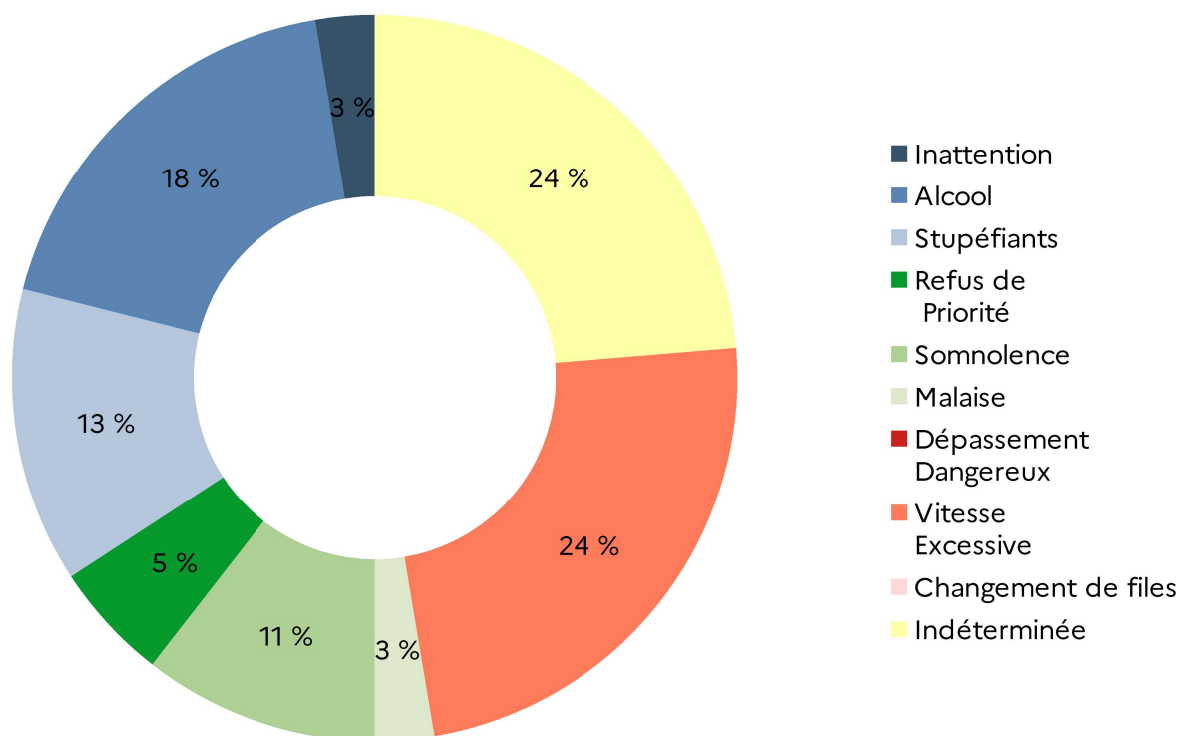

Les 5 facteurs principaux d'accidents mortels :

- 1) Indéterminée
- 1) Alcool
- 2) Vitesse excessive ou inadaptée
- 4) Stupéfiants
- 4) Somnolence / Fatigue

La « cause indéterminée » et la vitesse excessive sont les facteurs principaux d'accident mortel. Suivent les l'alcool, les stupéfiants et la somnolence/fatigue.



Le profil type : Homme, Landais, conducteur, âgé de 25 à 45 ans, conducteur de son véhicule, avec comme principale cause l'alcool.

Les catégories d'usagers tués :

■ Piétons
■ Conducteurs
■ Passagers

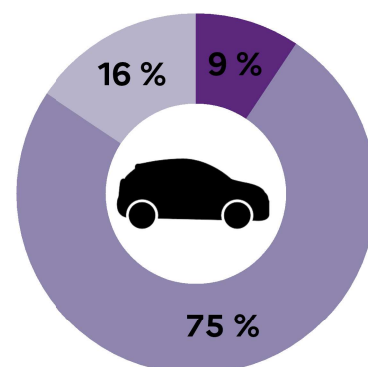

LES ACCIDENTS CORPORELS

Les blessés et blessés hospitalisés, sur une année glissante (Novembre 21 – Octobre 2022)

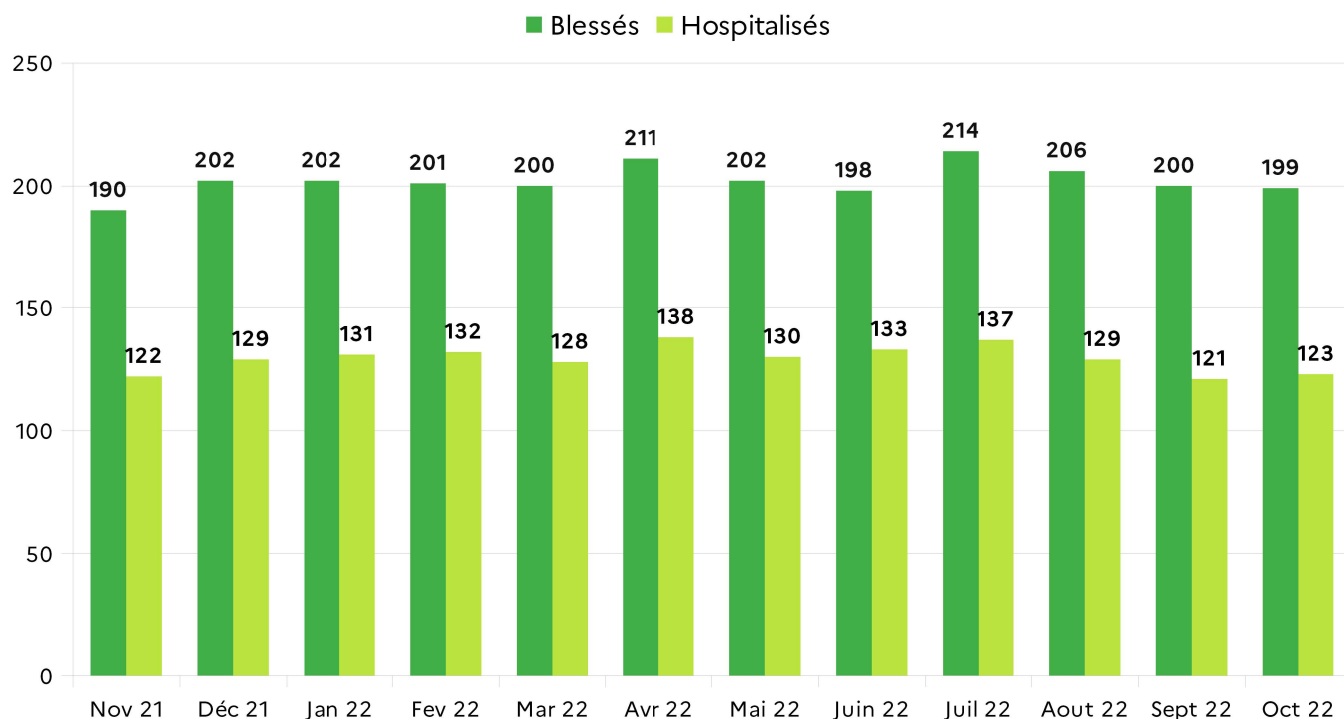

Le nombre total de blessés, et de blessés hospitalisés continue d'augmenter sur les douze derniers mois. Ce nombre (199) représente un blessé tous les 1,83 jours, et un blessé hospitalisé (123) tous les 2,96 jours.

Répartition par mois des A / T / B lors de l'année glissante (Novembre 21 – Octobre 2022)

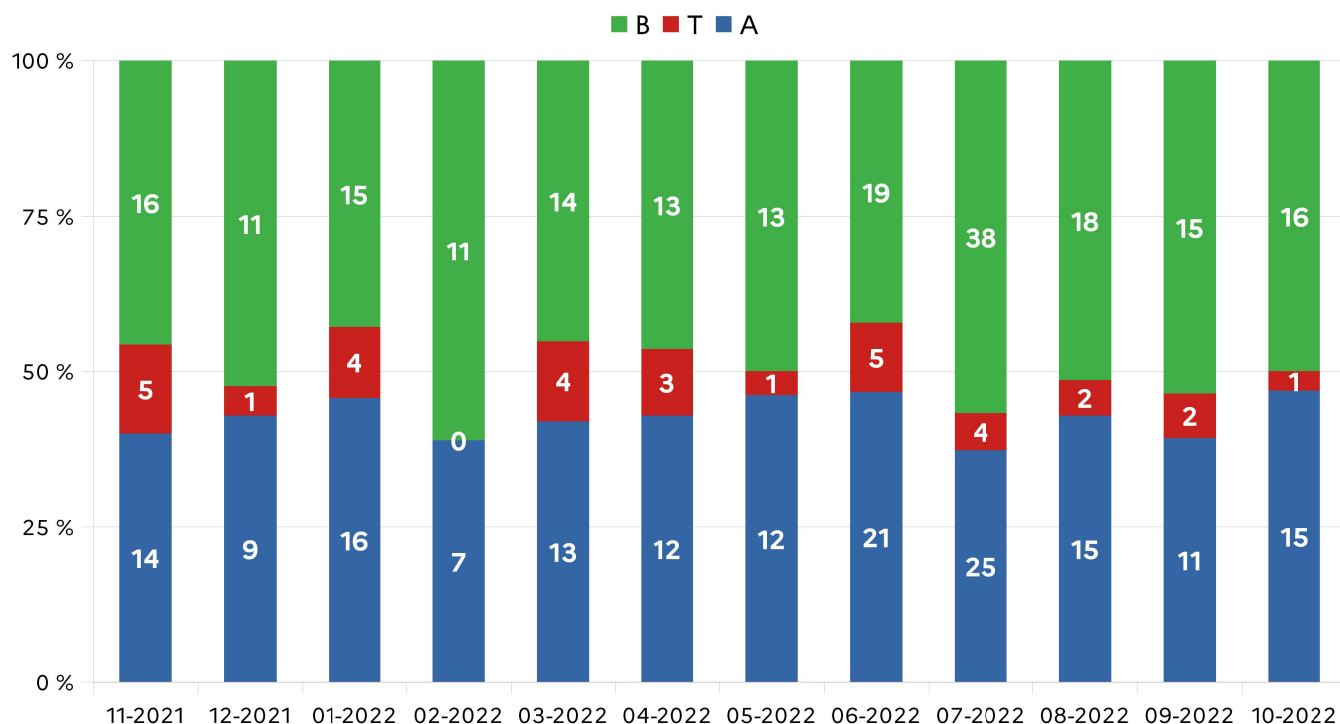

Le mois de octobre 2022 se situe dans la moyenne sur l'ensemble de la dernière année glissante concernant les accidents, les blessés. Les tués sont quant à eux dans une moyenne basse.