

COMMUNAUTÉ
DE COMMUNES



DE MIMIZAN

COMMUNAUTÉ DE COMMUNES
DE MIMIZAN

19 FEV. 2020

COURRIER ARRIVE



BORDEREAU DE REPONSE

Travaux de confortement des berges du courant

Nom : MIRANDA

Prénom : Jean-Louis

Adresse : 1 allée des canards

40200 MIMIZAN

Monsieur,

J'ai bien reçu votre courrier portant sur les travaux de confortement des ouvrages et berges du courant de Mimizan. Par la présente, je vous donne mon accord pour réaliser ces travaux sur la parcelle :

N° parcelle : 84 AE

Fait à : Mimizan

Le 18 Fev. 2020

Signature :

Merci de retourner dans les plus brefs délais, ce coupon réponse complété à l'adresse suivante :

Communauté de Communes de Mimizan, 3 avenue de la gare 40200 Mimizan

- Surveillance de l'évolution des berges
- Surveillance des ouvrages existants
- Consolidation / amélioration des ouvrages existants
- Réparation à l'identique des ouvrages existants
- Création de nouveaux ouvrages (tunage bois)

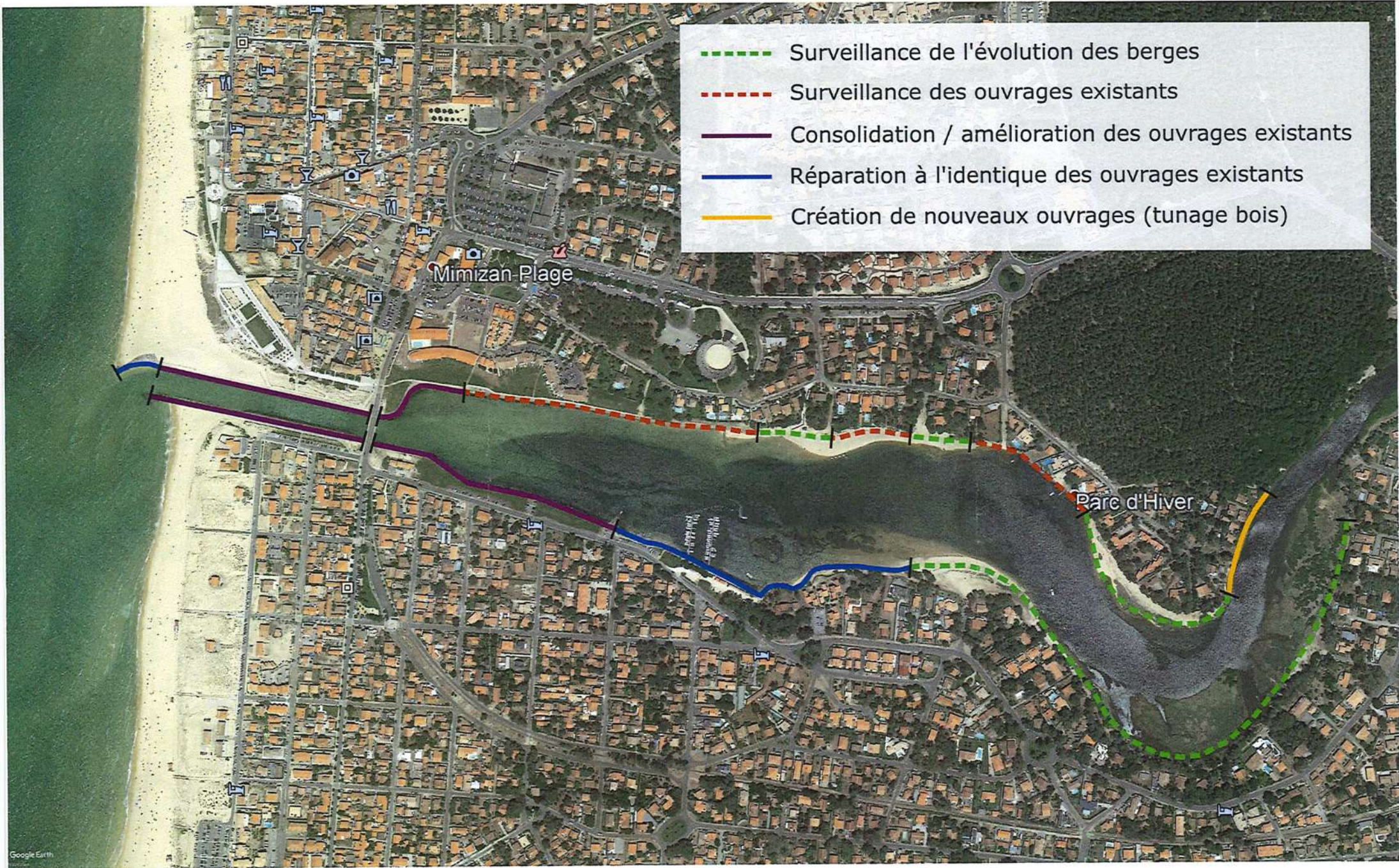

Mimizan Plage

Parc d'Hiver