

DIRECTION GÉNÉRALE DES FINANCES PUBLIQUES

-----  
EXTRAIT DU PLAN CADASTRAL  
-----

Département :  
LANDES

Commune :  
GELOUX

Section : AD  
Feuille : 000 AD 01

Échelle d'origine : 1/5000  
Échelle d'édition : 1/2500

Date d'édition : 17/06/2020  
(fuseau horaire de Paris)

Coordonnées en projection : RGF93CC44  
©2017 Ministère de l'Action et des Comptes  
publics

Le plan visualisé sur cet extrait est géré par le  
centre des impôts foncier suivant :  
MONT-DE-MARSAN  
12 AVENUE DE DAGAS 40022  
40022 MONT-DE-MARSAN  
tél. 05 58 06 61 61 -fax 05 58 06 57 27  
ptgc.400.mont-de-  
marsan@dgfip.finances.gouv.fr

Cet extrait de plan vous est délivré par :

cadastre.gouv.fr

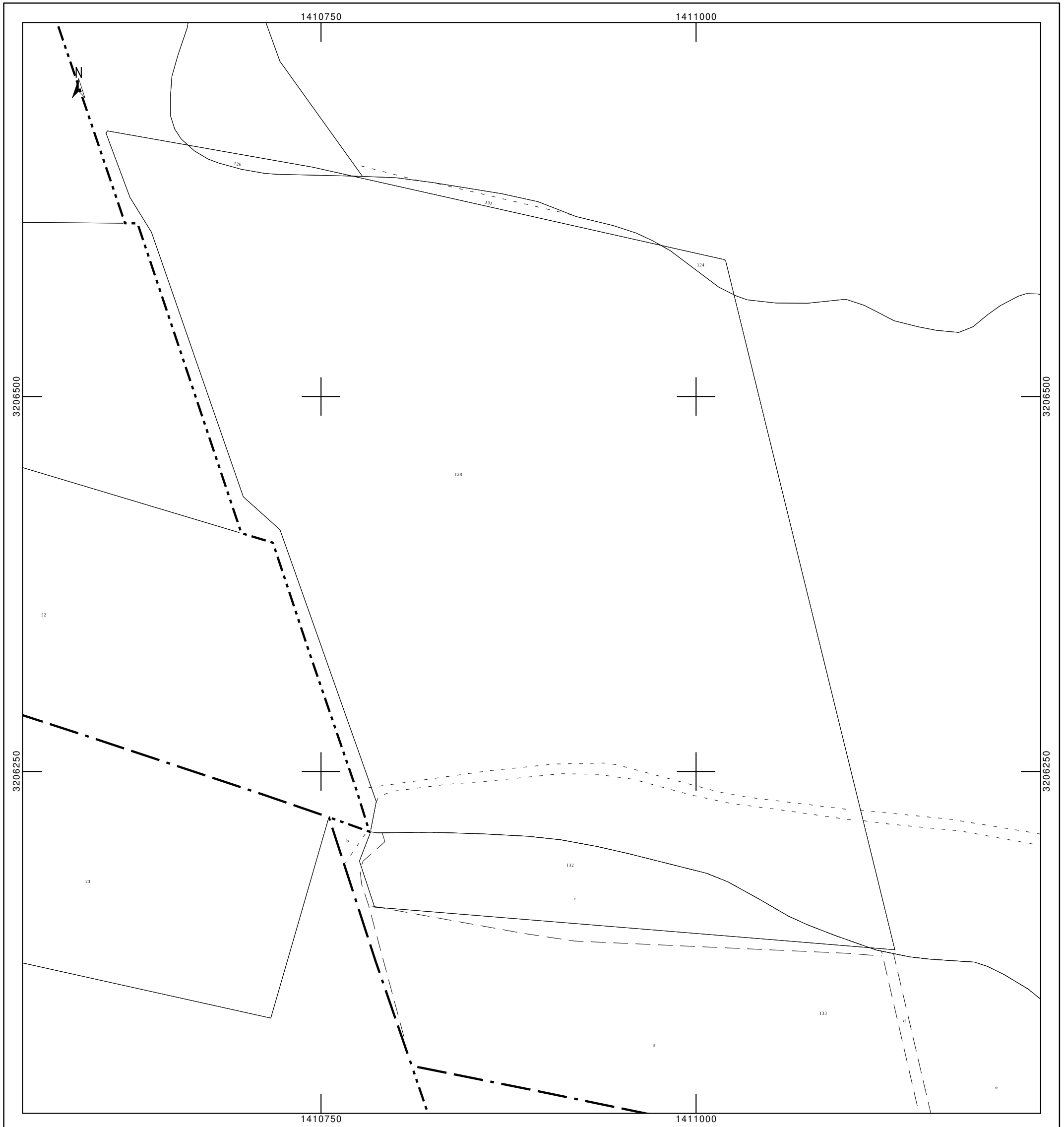

Commune :  
GELOUX (111)

N° d'ordre du document d'arpentage : 426 T  
Document vérifié et numéroté le 29/01/2020  
A PTGC MONT DE MARSAN  
Par MME BARRAUD POMMIER EVELYNE  
INSPECTEUR  
Signé

Cachet du service d'origine :

MONT-DE-MARSAN  
12 AVENUE DE DAGAS

40022 MONT-DE-MARSAN  
Téléphone : 05 58 06 61 61  
Fax : 05 58 06 57 27

ptgc.400.mont-de-marsan@dgifp.finances.gouv.fr

DIRECTION GENERALE DES FINANCES PUBLIQUES  
EXTRAIT DU PLAN CADASTRAL

CERTIFICATION

(Art. 25 du décret n° 55-471 du 30 avril 1955)

Le présent document d'arpentage, certifié par les propriétaires soussignés (3) a été établi (1) :  
A - D'après les indications qu'ils ont fournies au bureau ;  
B - En conformité d'un piquetage : ..... effectué sur le terrain ;  
C - D'après un plan d'arpentage ou de bornage, dont copie ci-jointe, dressé le ..... par ..... géomètre à .....

Les propriétaires ci-dessus ont pris connaissance des informations relatives au dos de la chemise 6463.

A ....., le .....

**Modification demandée par procès-verbal du cadastre**

(1) Rayer les mentions inutiles. La formule A n'est applicable que dans le cas d'une esquisse (plan rénové par voie de mise à jour). Dans la formule B, les propriétaires peuvent avoir effectué eux-mêmes le piquetage.

(2) Qualité de la personne agréée (géomètre expert, inspecteur, géomètre ou technicien retraité du cadastre, etc...)

(3) Précisez les noms et qualité du signataire s'il est différent du propriétaire (mandataire, avoué, représentant qualité de l'autorité expropriant, etc...)

Section : AD  
Feuille(s) : 000 AD 01  
Qualité du plan : Plan régulier avant 20/03/1980  
Echelle d'origine : 1/5000  
Echelle d'édition : 1/5000  
Date de l'édition : 29/01/2020  
Support numérique : .....

D'après le document d'arpentage dressé  
Par V GAUZERE (2)  
Réf. : 190507  
Le 18/12/2019

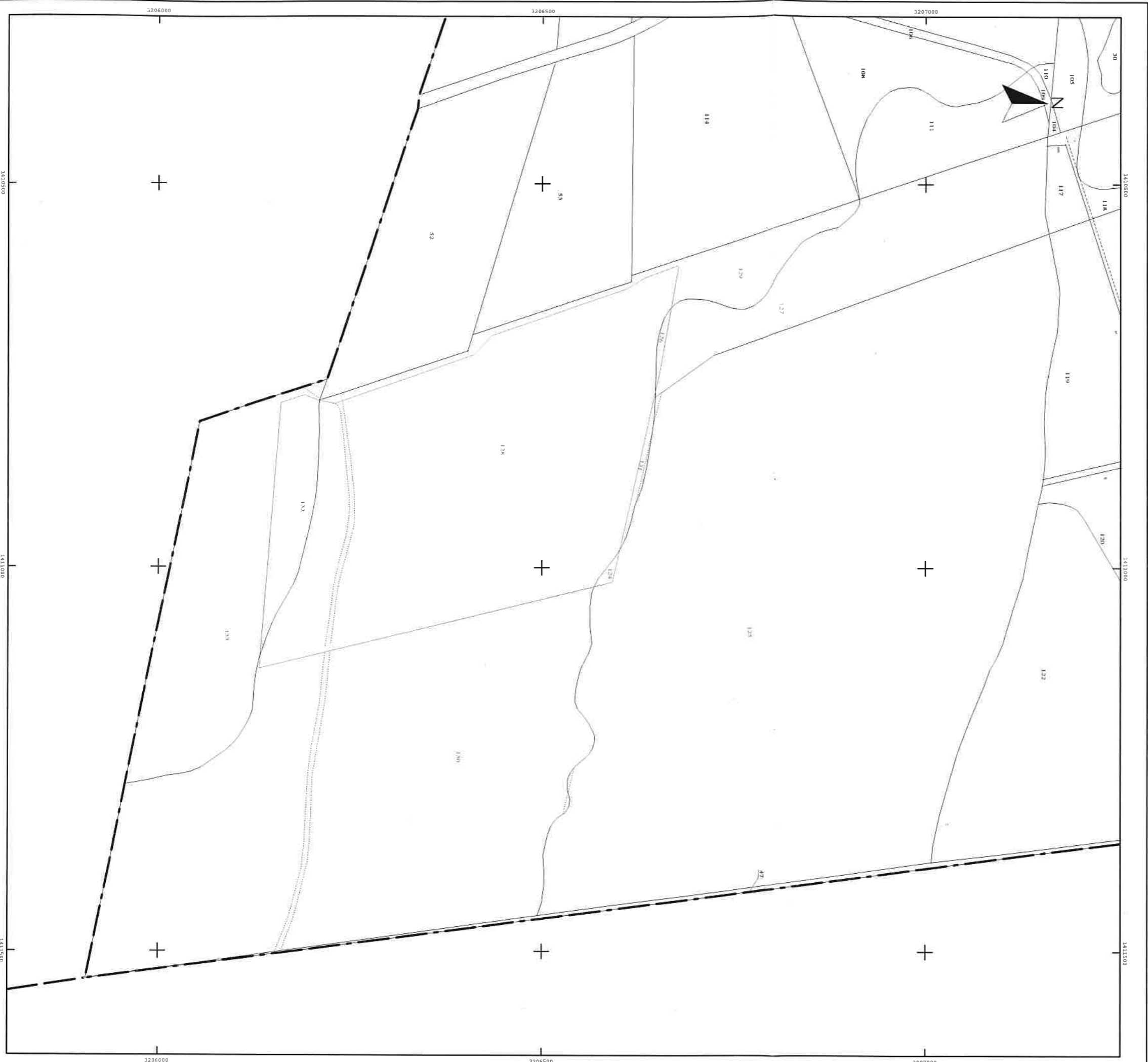

Direction générale des finances publiques  
 Cellule d'assistance du SPDC  
 Tél : 0 810 007 830  
 (prix d'un appel local à partir d'un poste fixe)



N° de dossier  
 190507

du lundi au vendredi  
 de 8h00 à 18h00

Courriel : esi.orleans.ADspdc@dgifp.finances.gouv.fr

**Extrait cadastral modèle 1**

conforme à la documentation cadastrale à la date du 30/01/2020  
 validité six mois à partir de cette date.

Extrait confectionné par : SCP BEAUMONT-DUPUY-GAÜZERE-PONTET

SF2000504216

DESIGNATION DES PROPRIETES										
Département : 040				Commune : 111 GELOUX						
Section	N° plan	PDL	N° du lot	Quote-part Adresse	Contenance cadastrale	Renvoi	Désignation nouvelle			
							N° de DA	Section	n° plan	Contenance
AD	0048			GRAND COMMUNAL	39ha65a25ca		111 0000426	AD	0124	0ha04a96ca
							111 0000426	AD	0125	39ha60a29ca
AD	0049			GRAND COMMUNAL	5ha60a00ca		111 0000426	AD	0126	0ha07a14ca
							111 0000426	AD	0127	5ha52a86ca
AD	0050			GRAND COMMUNAL	39ha35a50ca		111 0000426	AD	0128	15ha66a15ca
							111 0000426	AD	0129	1ha76a07ca
							111 0000426	AD	0130	21ha25a22ca
							111 0000426	AD	0131	0ha14a14ca
AD	0051			GRAND COMMUNAL	7ha60a50ca		111 0000426	AD	0132	1ha39a53ca
							111 0000426	AD	0133	6ha20a97ca

OBSERVATIONS DU SERVICE DE LA PUBLICITE FONCIERE