

# Forage et puits



D.D.T.M. 40  
Arrivé le

22 NOV. 2019



## FICHE DÉCLARATIVE PRÉALABLE à la réalisation de FORAGE, PUIITS, SONDRAGE, FOUILLE

au titre des articles :

- L411-1 du code minier pour les ouvrages de plus de 10 m de profondeur,
- L214-1 du code de l'environnement (loi sur l'eau),
- L 511-1 du code de l'environnement (Installations Classées pour la Protection de l'Environnement) pour les ouvrages compris ou annexes à une ICPE.

Cette fiche est constituée de 2 parties. La seconde partie sera adressée, selon les cas, soit avec la première partie et les documents joints, soit au minimum un mois avant la date de début des travaux.

Le service instructeur vous tiendra informé(e) des informations complémentaires éventuelles à fournir.

Cette déclaration ne vaut pas autorisation de prélèvement. Celle-ci fera l'objet d'une autre procédure particulière qui vous sera précisée par le service instructeur.

Cette fiche déclarative préalable est à adresser à la direction régionale de l'environnement, de l'aménagement et du logement (Site de Limoges) et à la Direction départementale des territoires si la réalisation concerne l'article L214-1 du code de l'environnement.

DREAL NOUVELLE-AQUITAINE

Département Énergie Sol, Sous-Sol  
Immeuble Pastel CS 53218  
22 rue des Pénitents Blancs  
87032 Limoges cedex 1

Mel: [de3s.sei.dreal-na@developpement-durable.gouv.fr](mailto:de3s.sei.dreal-na@developpement-durable.gouv.fr)

|   |   |
|---|---|
| Nom (ou raison sociale) : <u>SLEA AXEVELONGUE</u> | Nom et qualité du signataire de la demande si personne morale : _____ |
| Prénom : <u>NEURISE Limer</u>                     | N° SIRET : <u>49366082300011</u>                                      |
| Adresse : <u>Lucernas</u>                         | N° PACAGE (si exploitant agricole) : _____                            |
| Code postal : <u>40120</u>                        |   |
| Ville : <u>Quand</u>                              |   |
| Tél : <u>06 87 75 4136</u>                        |   |
| Fax : _____                                       |   |
| Mel : _____                                       |   |

**DDTM 40 - Police de l'Eau**  
N° Cascade

|    |             |              |
|----|-------------|--------------|
| 40 | <u>2019</u> | <u>00637</u> |
|----|-------------|--------------|

## première partie

### I. RENSEIGNEMENTS CONCERNANT LE DEMANDEUR

Vous

*Installation classée pour l'environnement ?*

|  |  |
|--|--|
| <b>L'ouvrage concerne-t-il une Installation Classée pour la Protection de l'Environnement (ICPE) :</b> <input type="checkbox"/> OUI <input type="checkbox"/> NON | Dénomination et raison sociale de l'exploitant : _____ |
| Régime de l'installation : <input type="checkbox"/> Autorisation <input type="checkbox"/> Déclaration  | Adresse : _____  |
| Adresse : _____  | Code postal : _____                                    |
| Code postal : _____  | Ville : _____  |
| Ville : _____  | Tél : _____  |
| Tél : _____  | Fax : _____  |
| Fax : _____  | Mel : _____  |
| Mel : _____  | Nom et qualité du signataire de la demande : _____     |
| Date de l'autorisation ou du récépissé : _____   |  |
| Service d'inspection si ICPE existante : _____   |  |

**DDTM 40**  
**POLICE DE L'EAU**

AGREMENT  
 GESTIONNAIRE

|   |  |
|---|--|
| <b>Cadre réservé à l'Administration :</b>   |  |
| Prof (m) : <u>121</u> Q (m <sup>3</sup> /h) : _____ V (m/an) : _____  |  |
| Cote TN du Forage : Z (m NGF) : _____ X : _____ Y : _____   |  |
| Forage en ZRE : <input checked="" type="checkbox"/> OUI <input type="checkbox"/> NON N° S3IC : <u>149</u>   |  |
| Service instructeur : <input checked="" type="checkbox"/> SPE <input type="checkbox"/> DREAL <input type="checkbox"/> DD(CS)PP <input type="checkbox"/> ARS |  |
| Procédures associées : <input checked="" type="checkbox"/> DREAL Code Minier <input type="checkbox"/> ARS Usage sanitaire                                   |  |

43316  
43317  
Sage Madoge

II. LOCALISATION DE L'OUVRAGE

Où ?

Deux plans de localisation de l'ouvrage à l'échelle du 1/25 000 et du cadastre seront annexés selon l'exemple joint.

Nappe ou aquifère : Nappe des sables  
 Profondeur : 18 m 21m  
 Commune de situation de l'ouvrage : Bourniot.  
Bergona  
 Lieu-dit : PAYSAN  
 Désignation cadastrale - Section : C  
 Parcelle N° : 214

Comment indiquer le point de prélèvement sur les plans à fournir obligatoirement :

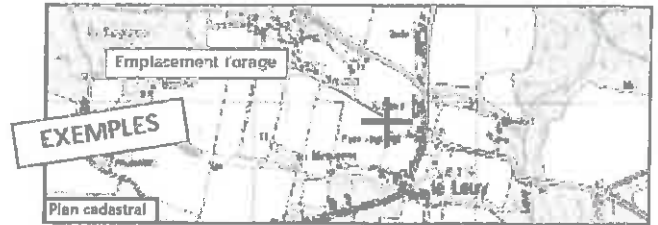

Repérer par une croix l'emplacement exact et le numéroter : pour un forage indiquez F1, pour un puits P1, etc. (1 seul point de prélèvement par fiche)

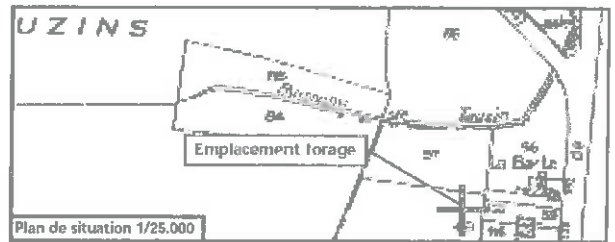

Existe-t-il des sources ou des ouvrages de prélèvement en nappe souterraine dans un rayon de 500 mètres ?  OUI  NON  
 Si OUI, l'indiquer sur le plan au 1/25 000 localisant votre ouvrage.

Nombre total de forages exploités par le demandeur : 8  
 (joindre la copie des autorisations).

DÉCLARATION D'EXISTENCE  
 date de réalisation :  
 \_\_\_/\_\_\_/\_\_\_

REMPACEMENT D'OUVRAGE  
 OUI  NON  
 Si OUI : Date de création de l'ancien ouvrage : \_\_\_/\_\_\_/\_\_\_  
 Abandonné le : \_\_\_/\_\_\_/\_\_\_  
 Identifiant Code BSS : { \_\_\_/\_\_\_ } (ex : 08035X0398/F)  
 Date prévisionnelle de commencement des travaux de l'ouvrage de remplacement : \_\_\_/\_\_\_/\_\_\_

CRÉATION D'OUVRAGE  
 date prévisionnelle de commencement des travaux :  
01/03/2020

↳ 2 forages au battage.

Distance des installations susceptibles d'altérer la qualité des eaux

(Aucun forage ne peut être effectué à proximité d'une installation susceptible d'altérer la qualité des eaux souterraines.)

| Veuillez préciser la distance du lieu d'implantation prévu par rapport à...   | minimum réglementaire | Distance prévue (indiquer "néant" si aucune installation) |
|---|-----------------------|---|
| une décharge ou une installation de stockage de déchets ?   | 200 m                 | néant   |
| des ouvrages d'assainissement collectif ou non collectif ?  | 35 m                  | néant   |
| des canalisations d'eaux usées ou transportant des matières susceptibles d'altérer la qualité des eaux souterraines ?                             | 35 m                  | néant   |
| de stockages hydrocarbures, de produits chimiques ou phytosanitaires ?  | 35 m                  | néant   |
| des bâtiments d'élevage et de leurs annexes ?   | 35 m                  | néant   |
| et dans le cas d'un forage destiné à effectuer des prélèvements d'eau potable ou pour l'arrosage des cultures maraîchères...                      |                       |   |
| des parcelles potentiellement concernées par l'épandage des déjections animales et effluents d'élevage issus des installations classées ?         | 50 m                  | néant   |
| des parcelles concernées par les épandages de boues issues des stations de traitement des eaux usées urbaines ou industrielles (si pente < 7 %) ? | 35 m                  | néant   |
| des parcelles concernées par les épandages de boues issues des stations de traitement des eaux usées urbaines ou industrielles (si pente > 7 %) ? | 100 m                 | néant   |

Sera-t-il situé : (s'adresser, si nécessaire, en mairie)

Situation ?

En zone inondable  
 Dans un périmètre de protection d'un captage d'eau potable  
 Sur un ancien site industriel  
 Au-dessus d'un stockage souterrain de gaz  
 Dans une zone où des eaux de ruissellement peuvent s'accumuler

### III. USAGES DE L'OUVRAGE

Usage ?

|  |                                     |
|--|-------------------------------------|
| Prélèvement domestique (ou inférieur à 1000 m <sup>3</sup> /an) <sup>1</sup>                   | <input type="checkbox"/>            |
| Prélèvement non domestique (ou supérieur à 1000 m <sup>3</sup> /an)                            | <input checked="" type="checkbox"/> |
| Sondage ou forage de reconnaissance pour recherche d'eau d'un volume > 1000 m <sup>3</sup> /an | <input type="checkbox"/>            |
| Forage effectué pour rabattement de nappe pour chantier de génie-civil                         | <input type="checkbox"/>            |
| Forage effectué au titre de la surveillance quantitative ou qualitative des eaux souterraines  | <input type="checkbox"/>            |
| Forage de défense contre l'incendie  | <input type="checkbox"/>            |
| Forage de reconnaissance géotechnique  | <input type="checkbox"/>            |
| Forage pour géothermie <sup>2</sup>  | <input type="checkbox"/>            |
| Forage pour exploitation minière, stockage gaz   | <input type="checkbox"/>            |
| Forage de surveillance et de dépollution des sites et sols pollués                             | <input type="checkbox"/>            |
| Forage pour réinjection d'eau dans un aquifère   | <input type="checkbox"/>            |
| Forage destiné aux prélèvements d'eau d'une ICPE, à la surveillance des effets d'une ICPE      | <input type="checkbox"/>            |
| Forage d'eau thermo-minérale   | <input type="checkbox"/>            |
| Autres (à préciser) : _____  | <input type="checkbox"/>            |

### IV. PRÉLÈVEMENTS ENVISAGÉS

Prélèvements ?

Débit d'exploitation (capacité nominale de la pompe) : 2x20 m<sup>3</sup>/h  
 Volume annuel prévisionnel : \_\_\_\_\_ m<sup>3</sup>/an

| Usages | Période          | m <sup>3</sup> /an |                      |                    |
|--------|------------------|--------------------|----------------------|--------------------|
|        |                  | m <sup>3</sup> /h  | m <sup>3</sup> /jour | m <sup>3</sup> /an |
|        | De _____ à _____ |                    |                      |                    |
|        | De _____ à _____ |                    |                      |                    |
|        | De _____ à _____ |                    |                      |                    |
|        | De _____ à _____ |                    |                      |                    |
|        | De _____ à _____ |                    |                      |                    |

### V. UTILISATION DE L'EAU

Utilisation ?

#### V.1 Usage domestique (unifamilial)

Sans usage alimentaire ou sanitaire (arrosage, piscine, lavage sols...)  
 Préciser l'usage : \_\_\_\_\_

Avec usage alimentaire ou sanitaire (boissons, lavage des légumes, vaisselles, linge, lavage du corps...)  
 Préciser l'usage : \_\_\_\_\_

#### V.2 Usages privé

Sans usage alimentaire

##### A1- Usage agricole

Abreuvement des animaux  
 Type d'animaux : \_\_\_\_\_  
 Nombre : \_\_\_\_\_  
 Besoins en eau : \_\_\_\_\_ m<sup>3</sup>/an

Irrigation estivale  
 Nature des cultures irriguées : légumes / céréales  
 Surface irriguée : 39 ha  
 L'eau, est-elle stockée dans un bassin ou une réserve avant irrigation ?  
 OUI  NON  
 Si OUI, surface de la réserve : 10 m<sup>3</sup>

Lutte antigel  
 Surface concernée : \_\_\_\_\_ ha

1. La déclaration doit également être effectuée en mairie, grâce au CERFA 13 837-02.

2. Les forages géothermiques font appel à d'autres procédures, les différentes informations et démarches se trouvent sur le site <http://www.geothermie-perspectives.fr/>.

A2- Usage industriel ou commercial  Nature de l'activité : \_\_\_\_\_

|  |       |                    |
|--|-------|--------------------|
| <input type="checkbox"/> Process non alimentaire : | _____ | m <sup>3</sup> /an |
| <input type="checkbox"/> Refroidissement :         | _____ | m <sup>3</sup> /an |
| <input type="checkbox"/> Arrosage espaces verts :  | _____ | m <sup>3</sup> /an |
| <input type="checkbox"/> Incendie :                | _____ | m <sup>3</sup> /an |
| <input type="checkbox"/> Autre :                   | _____ | m <sup>3</sup> /an |
| (à préciser) _____                                 |       |                    |

A3- Usage agrément, Loisirs  Nature de l'activité : \_\_\_\_\_

Avec usage alimentaire

B1- Usage industriel, agroalimentaire  Nature de l'activité : \_\_\_\_\_

|  |       |                    |
|--|-------|--------------------|
| <input type="checkbox"/> Process alimentaire : | _____ | m <sup>3</sup> /an |
| <input type="checkbox"/> Usage sanitaire :     | _____ | m <sup>3</sup> /an |
| <input type="checkbox"/> Refroidissement :     | _____ | m <sup>3</sup> /an |
| <input type="checkbox"/> Embouteillage :       | _____ | m <sup>3</sup> /an |
| <input type="checkbox"/> Autre :               | _____ | m <sup>3</sup> /an |
| (à préciser) _____                             |       |                    |

B2- Alimentation en eau potable privée

|  |       |
|--|-------|
| Types de locaux alimentés (restaurant, hôtel, débit de boissons, centre d'accueil, camping, gîtes, lotissements privés ...) (à préciser) : | _____ |
| Nombre de personnes concernées :   | _____ |

V.3 Usages par une collectivité publique

Sans usage alimentaire

|   |       |                                |
|---|-------|--------------------------------|
| <input type="checkbox"/> Arrosage (pelouses, serres, terrain de sport) Préciser l'usage : | _____ | Surface : _____ m <sup>2</sup> |
| <input type="checkbox"/> Lutte DFCI (Défense de la Forêt Contre l'Incendie)               |       |                                |
| <input type="checkbox"/> Entretien/nettoyage des voies et matériels publics               |       |                                |
| <input type="checkbox"/> Autre (à préciser) _____   |       |                                |

Avec usage alimentaire

|   |
|---|
| <input type="checkbox"/> Prélèvement destiné à la consommation humaine par une collectivité |
| <input type="checkbox"/> Piscine  |
| <input type="checkbox"/> Autre (à préciser) _____   |

VI. COMPATIBILITÉ AVEC LE CODE DE L'ENVIRONNEMENT ET LE SDAGE (Schéma Directeur d'Aménagement et de Gestion des Eaux)

Compatibilité ?

Afin de respecter le code de l'environnement et le SDAGE, le forage et ses prélèvements ultérieurs :

- ne doivent entraîner aucune dégradation de la qualité d'une nappe utilisée pour l'alimentation en eau potable.
- sont exécutés de telle sorte qu'il n'y a aucune mise en communication des nappes de surface avec les nappes profondes .
- n'entrent pas en concurrence avec l'alimentation en eau potable ou le thermalisme.
- en cas de prélèvement, le forage est équipé d'un compteur d'eau.

Fait à Bonnet le 27 11 2019  
(signature)



# FORAGE STANDARD LANDES

## NAPPE DES SABLES

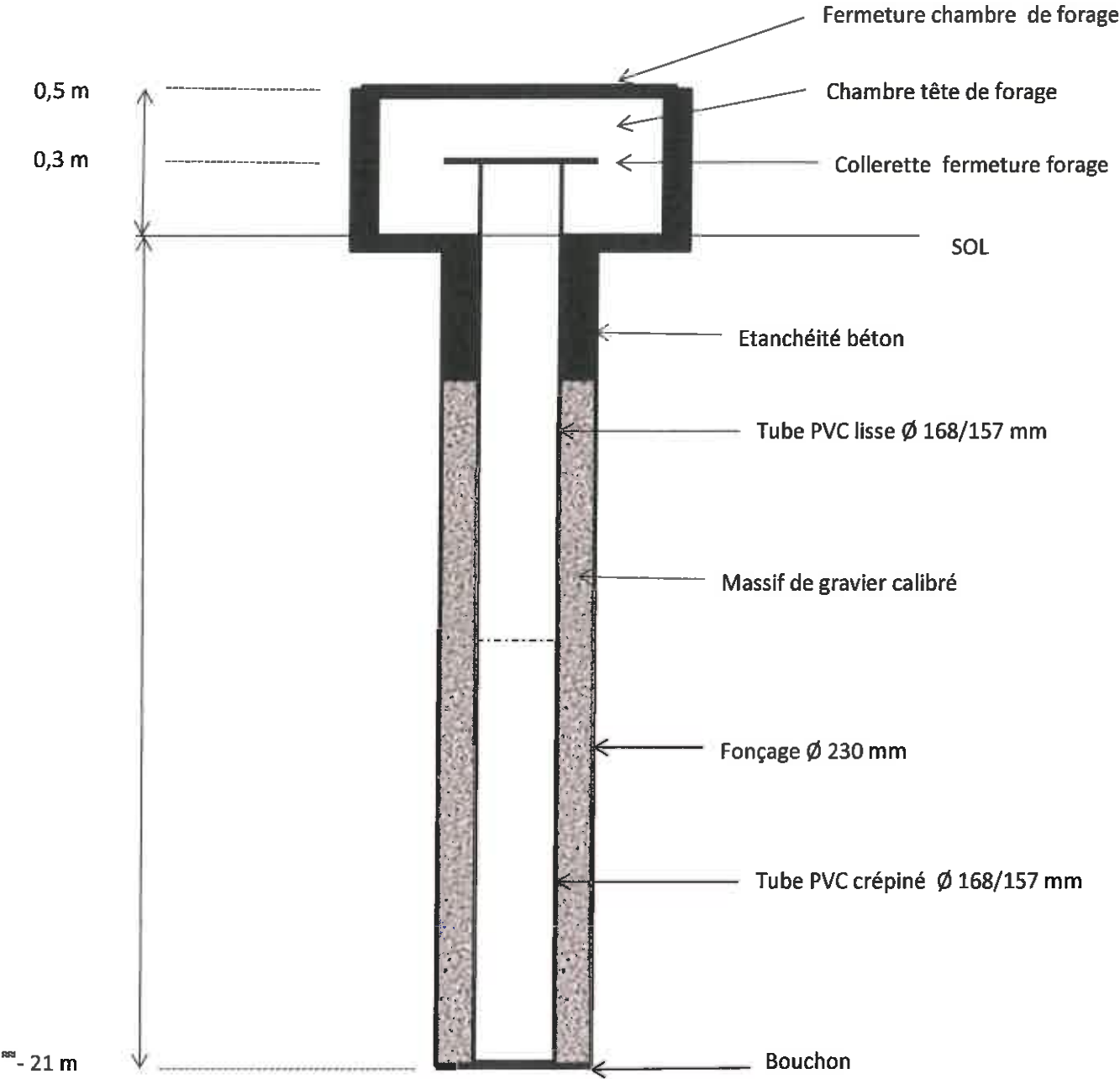

1404 Rue de la Ferme de Lormaquière - B.P. 227  
**40004 MONT-DE-MARSAN CEDEX - FRANCE**  
 Tél. : 05 58 466 466 - Fax : 05 58 06 64 15  
 Agence : 22100 MONTMIRAL  
 Tél. : 05 58 79 43 43 - Fax : 05 58 79 12 12  
 Agence : 22090 MONTSTUR  
 Tél. : 05 58 62 26 46 - Fax : 05 58 62 26 26  
 Rép. de L'A. - Indisponible - Rép. de L'A. - Indisponible







● nouveau  
forays

10

11

12



→ nouveau forage.

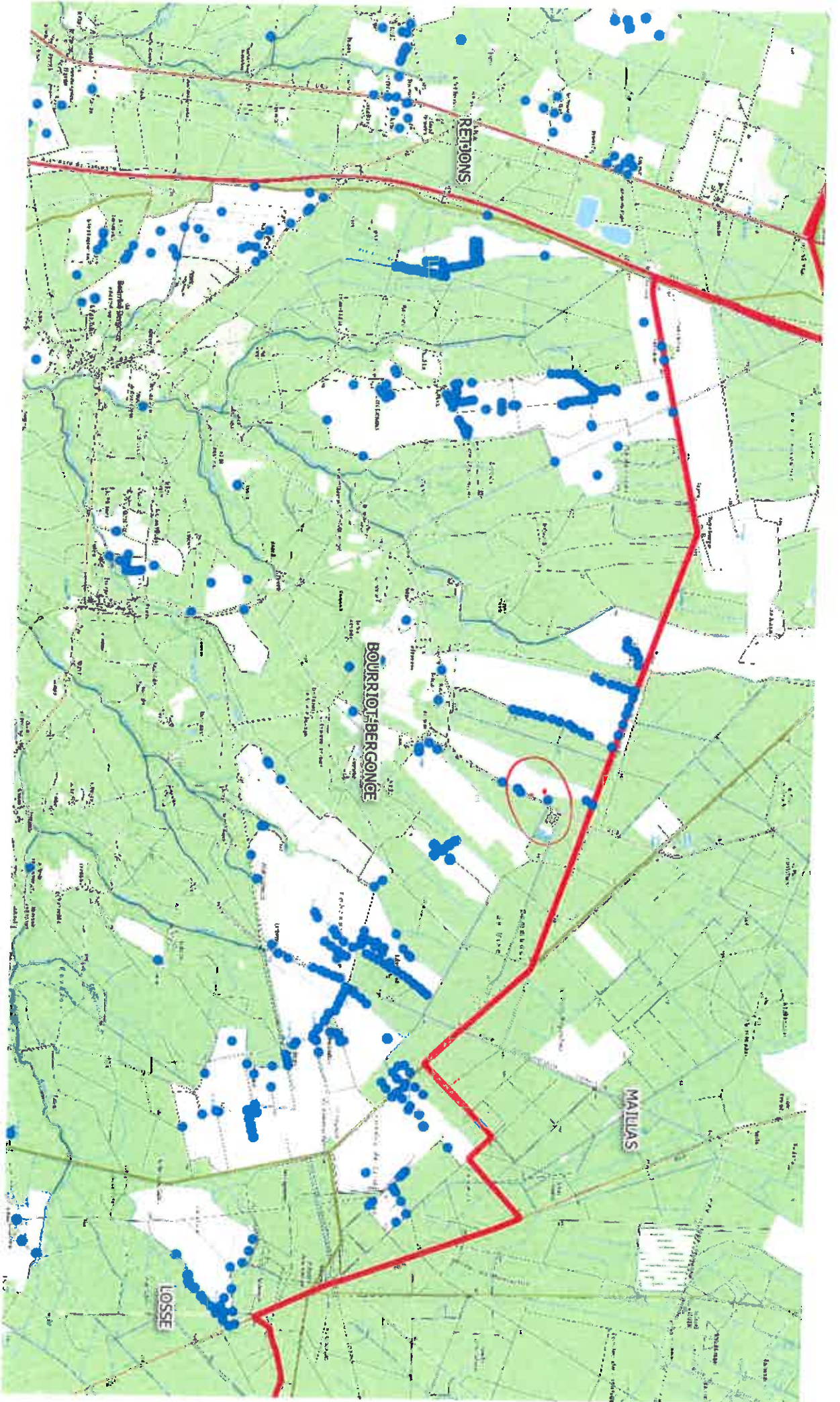



DOSSIER : COMPERE/SCEA D'AYGUELONGUE  
NATURE : Vente rurale  
DATE :  
REFERENCES :

L'AN DEUX MILLE DIX-HUIT  
Le TREIZE MARS

Maître François-Jean COUTANT, Notaire associé de la SOCIETE CIVILE PROFESSIONNELLE dénommée : "Jean-Paul CAZAILLET, François COUTANT et Elisabeth SEYNHAEVE, notaires associés", titulaire d'un Office Notarial, et dont le siège est à SAINT EMILION (Gironde),

Avec la participation de Bernard PARENT, Notaire à CAUDRY ( Nord )  
127 rue de Valenciennes, assistant l'ACQUEREUR

A RECU le présent acte authentique à la requête des parties ci-après identifiées, contenant VENTE RURALE

### IDENTIFICATION DES PARTIES

#### **VENDEUR**

Monsieur Jean Louis Hubert Victor Marie Ghislain COMPERE, chauffeur, époux de Madame Corinne Chantal ROLLET demeurant à GRADIGNAN (Gironde) 1 allée Albert Camus.

Né à GOSSELIES (BELGIQUE) le 10 août 1960.

Marié sous le régime de la séparation de biens pure et simple aux termes de son contrat de mariage reçu par Maître SAGEAUX ép. LABORDE Annie Notaire à CLAIRAC (Lot-et-Garonne) le 4 août 1984 préalable à son union célébrée à la Mairie de TONNEINS (Lot-et-Garonne) le 11 août 1984.

Ce régime non modifié.

Monsieur Jean COMPERE de nationalité belge.

Ayant la qualité de 'Résident' au sens de la réglementation fiscale.

53



8



Ci-après dénommé le «VENDEUR».

### **ACQUEREUR**

La société dénommée SCEA D'AYGUELONGUE, Société civile agricole au capital de 110.600,00 € ayant son siège social à BOURRIOT BERGONCE (Landes) lieudit Ayguelongue identifiée sous le numéro SIREN 493660823 et immatriculée au Registre du Commerce et des Sociétés de MONT DE MARSAN.

Ci-après dénommée l'«ACQUEREUR».

### **PRESENCE – REPRESENTATION**

Monsieur Jean COMPERE est ici représenté par Madame Sylvie PASQUON, Notaire assistant, domiciliée en cette qualité à SAINT EMILION (Gironde), 1 Simard, en l'Etude du Notaire soussigné, en vertu des pouvoirs qui lui ont été conférés aux termes d'une procuration sous seing privé en date à SAINT EMILION (Gironde), du 22 février 2018, demeurée ci-annexée après mention (Annexe 1).

La société dénommée SCEA D'AYGUELONGUE est ici représentée par Madame Véronique DE VRIENDT épouse MEURISSE, gérante, ayant tous pouvoirs à l'effet des présentes, en vertu d'une délibération de l'assemblée générale ordinaire en date à BOURRIOT BERGONCE du 15 février 2018, demeurée ci-annexée après mention par le Notaire soussigné (Annexe 1 bis). Ladite Madame Véronique DE VRIENDT épouse MEURISSE, à ce non présente, mais représentée par Mademoiselle Julie BREAU, Clerc de notaire, domiciliée en cette qualité à SAINT EMILION (Gironde), 1 Simard, en l'Etude du Notaire soussigné, en vertu d'une substitution de pouvoirs en date à FAUCOUZY (Aisne), du 16 février 2018, demeurée ci-annexée après mention par le Notaire soussigné (Annexe 2).

### **VENTE**

Par les présentes, le VENDEUR s'obligeant à toutes les garanties ordinaires de fait et de droit, vend à l'ACQUEREUR qui accepte, la nue-propriété des biens ci-après dénommés le BIEN, dont la désignation suit :

### **DESIGNATION**

Sur la commune de BOURRIOT BERGONCE (Landes) lieudit Lande de Paysan

Plusieurs parcelles en nature de terre.

Figurant au cadastre sous les références suivantes :

| Sect. | Numéro | Lieudit         | Nature | ha | a  | ca |
|-------|--------|-----------------|--------|----|----|----|
| C     | 205    | LANDE DE PAYSAN | Terre  |    | 16 | 16 |
| C     | 206    | LANDE DE PAYSAN | Terre  | 1  | 67 | 40 |
| C     | 207    | LANDE DE PAYSAN | Terre  | 1  | 11 | 75 |
| C     | 208    | LANDE DE PAYSAN | Terre  | 1  | 81 | 75 |
| C     | 211    | LANDE DE PAYSAN | Terre  | 1  | 14 | 71 |
| C     | 212    | LANDE DE PAYSAN | Terre  |    | 40 | 80 |
| C     | 213    | LANDE DE PAYSAN | Terre  | 1  | 01 | 08 |

33

SP





|                   |     |                 |       |    |    |    |
|-------------------|-----|-----------------|-------|----|----|----|
| C                 | 214 | LANDE DE PAYSAN | Terre | 5  | 49 | 95 |
| C                 | 217 | LANDE DE PAYSAN | Terre | 4  | 80 | 01 |
| C                 | 218 | LANDE DE PAYSAN | Terre |    |    | 91 |
| C                 | 219 | LANDE DE PAYSAN | Terre | 1  | 31 | 62 |
| C                 | 220 | LANDE DE PAYSAN | Terre | 8  | 64 | 73 |
| C                 | 221 | LANDE DE PAYSAN | Terre | 4  | 98 | 22 |
| C                 | 222 | LANDE DE PAYSAN | Terre |    | 47 | 04 |
| C                 | 223 | LANDE DE PAYSAN | Terre |    | 40 | 32 |
| C                 | 224 | LANDE DE PAYSAN | Terre | 1  | 95 | 98 |
| C                 | 227 | LANDE DE PAYSAN | Terre | 2  | 79 | 75 |
| C                 | 228 | LANDE DE PAYSAN | Terre |    | 52 | 51 |
| Contenance totale |     |                 |       | 38 | 74 | 69 |

Tel que cet immeuble se poursuit et comporte, avec toutes ses aisances, dépendances et immeubles par destination, servitudes et mitoyennetés, tous droits et facultés quelconques, sans exception ni réserve et tel qu'il figure sous teinte jaune sur les plans demeurés ci-annexés (Annexes 3 et 3bis).

### NATURE ET QUOTITE

#### **NATURE ET QUOTITE DES DROITS VENDUS**

Le BIEN objet des présentes appartient à Monsieur Jean COMPERE à concurrence de la totalité en pleine propriété.

#### **NATURE ET QUOTITE DES DROITS ACQUIS**

Le BIEN objet des présentes est acquis par la société dénommée SCEA D'AYGUELONGUE à concurrence de la totalité en nue-propriété.

### REFERENCES DE PUBLICATION

#### **EFFET RELATIF**

Attestation de propriété immobilière dressée après le décès de Monsieur Albert COMPERE survenu le 26 avril 1983, par Maître André BERNADET, Notaire à ROQUEFORT (Landes) le 19 novembre 1983 dont une copie authentique a été publiée au service de la publicité foncière de MONT DE MARSAN le 09 décembre 1983, Volume 5351 Numéro 17.

Attribution par donation-partage de Madame Alixe SEVRIN veuve COMPERE, aux termes d'un acte reçu par Maître André BERNADET, Notaire à ROQUEFORT (Landes) le 12 mai 1984 dont une copie authentique a été publiée au service de la publicité foncière de MONT DE MARSAN le 26 juin 1984, Volume 5506 Numéro 1.

La DONATRICE est décédée à AGEN (Lot et Garonne), le 26 avril 2007 et par suite de ce décès, les charges et réserves se sont éteintes.

### CHARGES ET CONDITIONS

Les charges et conditions générales du présent acte sont énoncées en seconde partie.

